



ABANT ADEN BOUTIQUE HOTEL & SPA BOLU

2024 YILI SÜRDÜRÜLEBİLİRLİK RAPORU

01

GİRİŞ

Hakkımızda

02

ABANT ADEN HOTEL HAKKINDA

Sürdürülebilirlik
Politikamız
Toplam Kalite
Politikamız

03

ENERJİ

Elektrik Tüketimi
Doğalgaz Tüketimi
Su Tüketimi
Karbon Salınımı
Toplam Tüketimler
(2023)

04

ATIK

Geri Kazanılabılır
Atıklar
Tehlikeli Atıklar
Bitkisel Atık Yağ

05

DOĞAL HAYATI KORUMA VE KÜLTÜREL MİRAS

06

PERSONEL EĞİTİMİ VE SOSYAL FAALİYETLER

24 odalı çok özel ve sıcak konaklama odası bulunan butik otelimiz de modern otantik yapıyı bozmadan taş, ahşap olmak üzere tamamen doğal malzemeleri kullandık. Gerek iç gerekse de dış mekânlar da konfordan ödün vermezken doğal ve yenilenebilir enerji kaynaklarının kullanımına öncelik verdik.

Abant ADEN'in aile işletmesi olması bizim için beğenilerin birinci öncelik olmasını özenin her ayrıntıya yansımaları daha iyinin peşinden hep birlikte koşma kararlılığını beraberinde getirdi. 1996 yılından beri restoran, cafe işletmeciliğini yapan firmamız 18 yıllık tecrübe birikim kaliteli hizmet anlayışını Abant ADEN de sizlerle paylaşma heyecanı ile bu eşsiz mekânı inşa etmiş bulunduk.

Bolunun doğa harikası Abant; geceleri milyonlarca huzur yıldızının eşsiz dansını, gündüzleri ise güneşin ısını, ışığını ve renklerin doğaya dantel gibi işlendiği bir cennettir...

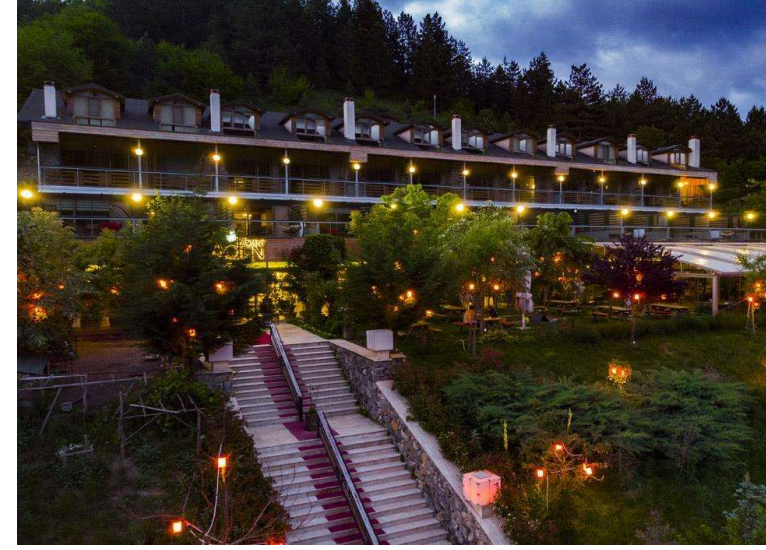

Adresimiz;

Abant 9.KM NO:43, 81010 Abant/Bolu – TÜRKİYE

Çevresel Sürdürülebilirlik Politikası çerçevesinde hareket ediyoruz,

- Yerel/bölgesel kalkınma ve istihdamı destekliyoruz,
- İstihdam, ilerleme , ödüllendirme sürecinde ayırım yapılmaksızın yönetim pozisyonları dahil olmak üzere performans analizi yaparak tüm çalışmalarımıza eşit fırsatlar sunuyoruz.
- Çalışmalarımızın çalışma haklarına saygı duyuyor, yasal mevzuat hükümleri çerçevesinde takip ediyoruz.
- Çocuk işçiliğinin kaldırılmasını destekliyoruz.
- Çalışanlarımıza düzenli eğitimler vererek gelişim ve ilerleme fırsatı sunuyoruz.
- Çalışanlarımıza sağlıklı, güvenli çalışma ortamı sunuyor, istek, öneri ve şikayetlerini iletebilecekleri çeşitli imkanlar sunuyoruz. Çalışanlarımızdan gelen geri bildirimleri değerlendirerek yönetim sistemlerimizin gelişimine katkı sağlıyoruz.
- Sıfır kaza ilkesiyle çalışarak, iş sağlığı ve güvenliğini kurumsal kültür haline getirmek istiyoruz.
- Politikamızı işletirken ilgili taraflarımızın katılımına önem veriyor, gerektiğinde şeffaf bilgi sunuyoruz.
- Yerel/Bölgenin doğal ve kültürel mirasının ilgili misafirlerimizi ve çalışanlarımızı bilgilendiriyoruz,
- Misafirlerimizin tüm geri bildirimlerini değerlendiriyoruz. Elde ettiğimiz veriler doğrultusunda süreçlerimizi iyileştiriyoruz.
- Yatırımlarımızı planlarken; binalarımızın ve alt yapı sistemlerimizin; korunan hassas alanlara, tarihi mirasa, doğal ve kültürel çevrenin bütünlüğüne olan risklerini dikkate alıyoruz. Arazi kullanımı, inşaat, bakım onarım işlemleri, tasarım, peyzaj düzenlemesiyle ilgili çalışmalarımızda yerel/bölgeye uygun, sürdürülebilir uygulamalar ve materyaller tercih ediyoruz.

- Binalarımızı ve konseptimizi tasarlarken, özel ihtiyacı olan misafir ve çalışanlarımızın ihtiyaçlarını düşünüyor, herkes için erişilebilir hizmet anlayışını benimsiyoruz.
- Tarihi, arkeolojik, kültürel ve manevi öneme sahip yerel/bölgesel mülklerin, alanların ve geleneklerin korunmasına ve gelişmesine katkı sağlıyoruz.
- Ürün/hizmet alımlarında niteliği ve kalitesini kullanıcılarla değerlendiriyor ve analiz ediyoruz. Tedarikçi seçiminde adil, dürüst ve tarafsız davranıyoruz.
- İnsan haklarına saygı duyuyor; dil, din, ırk, cinsiyet vb. her türlü ayrımcılığı reddediyoruz. Özel korumalı gruplar ve diğer savunmasız gruplara yönelik, ticari, cinsel veya başka herhangi bir istismar veya tacize karşıyız. Aile içi şiddet ve çocuk istismarına karşı alınacak tedbirleri destekliyoruz.
- Tüm süreçlerimizi temel değerlerimize bağlı kalarak, uymakla yükümlü olduğumuz yasal ve diğer şartlara uyum anlayışı ile sürekli geliştiriyoruz.
- Bilgi güvenliği ile ilgili mevzuata uygun hareket ediyor, süreçlerimizi geliştiriyoruz.
- Sektöre yön veren inovasyon çalışmaları ile teknolojik sistemlere yatırım yapıyoruz.
- Faaliyetlerimizi, kendi iç dış hususlarımız, ilgili taraflarımızın ihtiyaç ve beklentilerini ele alarak potansiyel riskleri önceden analiz ediyor, sürekli iyileştirme hedefi doğrultusunda geliştiriyoruz. Risk Yönetimi Sürecini tüm iş süreçlerimizde ele alıyor, yeni fırsatlar elde etmeyi amaçlıyoruz.
- Sürdürülebilir kalkınma doğrultusunda, Turizm sektöründe öncü, uzun vadeli değer yaratmayı hedefliyoruz.



Misyonumuz;

Abant Aden Boutique Hotel & Spa'nın en önemli misyonu konukları için güzel anılar üretmektir.

Çevre bilinci ve toplam kalite inancı içinde insan kaynağımızı, teknolojiyi, bilgiyi en etkin ve verimli şekilde kullanarak, akılcı ve öncü yaklaşımlarımızı sürdürerek, gelir ve istihdam yaratarak, ülkemizin, konuklarımızın, çalışanlarımızın ve ortaklarımızın menfaatlerini en üst seviyeye yükseltmek, Profesyonel ve güler yüzlü hizmet anlayışı ile misafirlerimizin ihtiyaçlarını anında karşılayan üstün hizmet politikasını benimseyen bir otel olmak.

Vizyonumuz;

Sürekli gelişme ve iyileştirme politikaları uygulayarak sektörde önemli bir marka olmak, Bolu ve Batı Karadeniz Bölgesinin Turizm değerlerine katkı sağlamak, Bolu'muzun tanıtım ve gelişmesine destek olan bir işletme olmak. Otelimiz de, 12 adet Normal oda, 12 adet Suit oda olmak üzere toplam 24 oda, 48 yatak kapasitesi mevcuttur. 200 kişilik Alakart lokanta, 150 kişilik açık yemek alanı, lobi bar, Türk hamamı, Sauna, Masaj odası, 30 araçlık otopark ve 2 adet elektrikli araç şarj istasyonu ile misafirlerimize eksiksiz bir hizmet vermeyi amaçlamaktayız.

Fiziksel Engelli odası bulunmamaktadır.



Misafirlere, devletimizin öngördüğü değerlere, tedarikçilik yapan çözüm ortaklarımıza, çalışanlarımıza, işverenimize karşı hakkaniyet ve güzel beşeriyet dışında hiçbir öznel tasarrufumuz olmayacaktır.

Yenilikçi ve uluslararası standartları takip eden Toplam Kalite Yönetimi anlayışımız ile her zaman daha iyisini yapacağımıza inanacağız. Bu inançla, kendimizi sürekli iyileştirerek ve geliştirerek daha iyi hizmet vereceğiz. Gelişerek ilerlemenin yolu eğitimden geçmektedir. Görevimiz, teorik ve pratik eğitim faaliyetlerini astlarımıza sağlamak; sektöre işini seven ve sorumluluk almaya hazır başarılı bireyler kazandırmaktır.

Birbirimize karşı duyduğumuz saygı, güven ve anlayış ekip ruhumuzun iskeletini;

hep birlikte oluşturacağımız huzurlu çalışma ortamı ekip ruhunun vücudunu; iletişim kanallarımızın açık, sağlıklı ve ahlaklı olması ise ekip ruhumuzun devamlılığını sağlayacaktır.

Pazarlama politikamız tesis içinde başlar ve global dünya şartlarına buradan ulaşır.

Yurtiçi ve yurtdışı reklam ve tanıtımların yanı sıra tesislerimizin bünyesinde yapılan tanıtım faaliyetlerinin etkisine ve gücüne çok inanmaktayız.

Araştırarak, geliştirerek elde edeceğimiz başarılı sonuçları misafirlerimiz ile paylaşacağımız en doğru adres kendi tesisimizdir.

Turizm mevzuatları, uluslararası yönetmelikler, anlaşmalar ve hatta temayüller bize ışık tutacaktır. Ama esas olanın, değişebilecek misafir istekleri ve ihtiyaçları olduğunu hiçbir koşulda unutmayacağız. Konuma, sezona, profile ve duruma göre; temel standartlardan ödün vermeden, misafir isteklerinin çözüm yollarını bulabilmek, sektörün altın anahtarıdır.

Konuklarımıza karşı göstereceğimiz üstün hizmet anlayışı, bizi sadık misafirleriyle her gün büyüyen saygı ve sevgi dolu büyük bir aile yapacaktır. Doğal kaynak tüketiminin azaltılmasına yönelik çalışmalarla hedeflere ulaşma oranları rakamsal olarak takip edilmekte ve elektrik, su, doğalgaz tüketimindeki azalış veya artışlar etüt edilmektedir



Sürdürülebilir tedarik anlayışı doğrultusunda tedarikçilerimizin/çözüm ortaklarımızın;

- Kalite Güvence Yönetim Sistemleri, Çevre ve İş Sağlığı Güvenliği Yönetim Sistemleri, uluslararası düzeyde kabul görmüş çevre ve sürdürülebilirlik etiketlerine/sertifikalarına sahip olmasına,

- Üretim ve tedarikte, çevreye zararlı etkilerinin olmamasına, çevre mevzuatlarına uyuyor olmasına,

- Kaynakları; doğal yaşama, ekosisteme zarar vermeden, uygun bir şekilde kullanıyor/tüketiyor olmasına, avlanma yasalarına uyuyor olmasına,

- Atıklarını en aza indirmek ve doğru yönetmek için çalışıyor olmasına, ürün ambalajlarında daha az ambalajlamaya veya dökme ambalajlama alternatifleri sunuyor olmasına,

- Çevre dostu, tasarruflu, yöresel, etik değerlere önem veren, geri dönüşebilir veya geri dönüştürülmüş malzeme kullanan, organik, bio, vegan, hayvanlar üzerinde denenmemiş, zararlı kimyasal bileşenler içermeyen vb. alternatifleri sunmalarına,

- Yerli ve yerel üretim/hizmet sağlayıcısı olmasına,

- Ülkemizin/bölgemizin mutfağını, geleneklerini, kültürünü yansıtan/tanıtan ürün/hizmet olmasına, Önem verir ve bu bakış açımızı paydaş tedarikçilerimize iletiriz. Tedarikçilerimiz ile birlikte verimli satın alma fırsatları yaratmaya çalışır, tedarik süreçlerinden doğan çevre etkilerini azaltmayı hedefleriz.

ELEKTİRİK TÜKETİMİ

Hedefimiz

- 2025 yılında enerji tüketiminde kişi başı %2 tasarruf sağlamak,
- Enerji tüketim azaltma projeleri geliştirmeye devam etmek,
- Enerji verimliliği yüksek cihazlar almaya devam etmek,
- Yaş olarak ilerlemiş cihazları enerji tasarruflu cihazlarla ile değiştirmek,
- Her yıl enerji tasarrufu eğitimlerine devam ederek personeli bilinçlendirmek.

SU TÜKETİMİ

Sağlık, hijyen ve misafir memnuniyeti konularından ödün vermeden genel su tüketimini azaltmak amacıyla su tasarrufu sağlayan donanımlar kullanıyor; misafir odalarına, genel alanlara su tasarrufu ile ilgili bilgilendirici görseller yerleştiriyor ve çalışanlarımızı bu konuda eğitiyoruz.

Otellerimizde su tasarrufu ile ilgili aşağıdaki çalışmalar yapılmakta ve sürekliliği sağlanmaktadır.

- Musluk ve duşlarda su akışı sınırlayıcı donanımlar kullanılmaktadır.
- Tuvaletlerde tasarruflu ve/veya ikili sifon sistemi kullanılmaktadır.
- Ortak alanlardaki tuvaletlerde fotoselli musluklar ve sensörlü pisuarlar kullanılmaktadır.

Hedefimiz:

- 2024 yılına göre kişi başı % 3 oranında su tüketimini azaltmak,
- Su tasarrufu konusunda personel eğitimlerini arttırmak,
- Personellerin Sürdürülebilirlik kapsamında 2 saat eğitim almasını sağlamak.

KARBON SALINIMI

Satın alımlarımızı mümkün olduğunca yakın bölgelerden yapmaktayız. Böylece tedarikçi firmaların teslimat araçlarının CO2 salınımlarını minimize ederek çevreye yapılan etkilerin azaltılmasını hedeflenmektedir. Karbon salınımı toplam elektrik ve doğalgaz kaynaklı enerji tüketimi olarak KgCO2e biriminden hesaplanmıştır.

Düşük karbonlu yani iklim dostu yöntemlerle üretilen ürünleri tercih edecek, enerjiyi verimli kullanacağız. Ulaşım şekillerimizde toplu taşıma sistemlerini daha fazla tercih edecek, araç güzergâh ve taşıma planları yapacak, yakıtı verimli kullanan araçlar tercih edeceğiz. Tüketimlerimizi azaltacak önlemler alarak, geri dönüşüme daha fazla destek vereceğiz. Geri dönüşüme destek veren tedarikçileri tercih edeceğiz. Daha az enerji ile daha çok şey yapmak için önlemler alacağız. Bir ürünü satın alırken enerji verimliliği sınıfına da dikkat edeceğiz.

Daha yeşil seçimler yapacağız. Karbonumuzu telafi ederek enerji verimliliğine daha fazla katkı sağlayacağız. Başta ağaç dikimi olmak üzere çeşitli faaliyetler ile karbon ayak izimizi silmeyi hedefliyoruz

GERİ KAZANILABİLİR ATIKLAR

ABANT ADEN BOUTIQUE&SPA HOTEL olarak;

İşletmemizde çevreyi korur, kirlenmesini önler, çevreye olan olumsuz etkilerimizi azaltarak korunmasına önem veririz.

Bunun için;

- Yasal düzenlemelere uyum sağlar çevre etkimizi azaltmaya çalışırız.
- Atıklarımızı kaynağına, gruplarına ve tehlike sınıflarına göre etkin şekilde ayırmaya özen gösteririz.
- Tehlikeli maddeler ve kimyasalların yalnızca ihtiyaç durumunda ve gerektiği kadar kullanılmasının hem çevreye olan negatif etkileri hem de atık miktarını azaltacağını biliriz,
- İşletmemizde aldığımız malzemelerde “geri dönüşüm” ve “çevre dostu” etiketi olanları tercih ederek doğayı korumaya katkıda bulunuruz. Yeniden kullanım fırsatları yaratmaya çalışırız,
- Kâğıt, peçete, tuvalet kâğıdı, ambalaj gibi tek kullanımlık malzemeleri gerektiği kadar kullanıp doğaya daha az atık bırakmaya özen gösteririz,
- Atıkları doğru şekilde, özelliklerine göre ayrı alanlarda depolar, yasal depolama süre sınırlarını aşmadan lisanslı/yetkili firmalara teslim ederek, kayıtlarını muhafaza ederiz,
- Su, enerji ve tüm doğal kaynakları tasarruflu kullanmaya çalışırız. Bu hassasiyetimizi çalışanlarımız, misafirlerimiz, tedarikçilerimiz ile paylaşıyoruz.
- Çevre yönetimi konusundaki performansımızı ölçer, bu verileri hedefler ile izler ve performansımızı geliştirmeye çalışırız.
- Çalışanlarımızı çevre konusunda eğitmeyi ve duyarlılıklarını artırmayı amaçlarız.

TEHLİKELİ ATIKLAR

Tesislerimizde oluşan tehlikeli atıklar çevreye zarar vermeden bertaraf edilebilmesi için bölümlerimizde oluşan tehlikeli atıkları, tehlikeli atık odalarımızda uygun koşullarda topluyor, etiketleniyor ve yasalara uygun bertaraf veya değerlendirilmesi için lisanslı firmalara teslim ediliyor.

. Hedefimiz:

- 2024 yılında oluşan tehlikeli atık miktarının daha da azalmasını sağlamaktır.

BİTKİSEL ATIK YAĞ

Kullanılan bitkisel atık yağların geri dönüşüm miktarını her yıl arttırmaktayız. Oluşan bitkisel atık yağlar düzenli olarak anlaşmalı olduğumuz lisanslı firmalara verilmektedir.

Hedefimiz:

- Kullanılan bitkisel atık yağ geri kazanım miktarını önceki yıllara göre arttırmak
- Personelimizi atık yağ ile ilgili daha çok bilinçlendirmek

KİMYASAL TÜKETİMİ

Kimyasal kullanım miktarlarımızı kontrol ediyor, boşa ve yanlış kimyasal kullanımını engellemek için personel eğitimleri verilmektedir.

- Kimyasalların kullanımı ve tehlikeli kimyasalların dökülmesi/saçılması durumunda alınacak tedbirler konusunda çalışanlarımızı eğitim veriyoruz.
- Otel alanındaki haşere ilaçlamaları rutin olarak değil ihtiyaç halinde yapılarak kimyasal kullanımı azaltılmaktadır.
- Otelimizde çamaşırhane bölümünde kimyasallar ölçüm sistemi uygulanacaktır.

BOLU

En güzel kartpostallara konu olan, bin bir çeşit bitki örtüsünü bünyesinde barındıran bu doğal güzellik yanı birçok dünyaca ünlü gölleriyle de her yıl milyonlarca gerek yerli gerekse yabancı bir çok misafiri ağılamaktadır. Anlatmakla bitmeyecek birçok muazzam güzelliğinden birkaçını sizler için özetleyip görmeden gitmenizi istemediğimiz için listelemeye çalıştık

ABANT GÖLÜ

Abant Gölü, Mudurnu ilçesine bağlıdır. Bolu'nun 35 kilometre güney batısında bulunan, yaklaşık 1350 metre yükseklikte ve alanı 125 hektarı bulan bir heyelan set gölüdür. Suları tatlı olan gölün, en derin yeri 18 m'dir. Abant Gölü ve çevresi 9 Haziran 2022'de millî park olarak belirlenmiş, [1] Abant Gölü Millî Parkı, Türkiye'nin 48. millî parkı olmuştur.

BOLU GÖLCÜK TABİAT PARKI

Bolu şehir merkezinin 13 kilometre güneyinde suni olarak yapılmış bir set gölüdür. Yükseltisi 1217 metre olan gölün yüzeyi 4.5 hektar, çevresi de yaklaşık 1300 metredir. Etrafı çam, göknar, kayın, gürgen ve karışık türde ağaç türleri ile kaplı gölün her mevsim görüntüsü muhteşemdir. Doğanın olağan üstü güzelliğiyle kaplı olan gölün hemen kenarında Tarım ve Orman Bakanlığı'nın "Devlet Konukevi" olan şirin bir yapı bulunmaktadır. Göl ve etrafı "Tabiat Parkı" olarak Tarım ve Orman Bakanlığı tarafından koruma altına alınmıştır. Çok şirin ve küçük olan bu göl çevresine araçla girilmemektedir.

YEDİGÖLLER MİLLİ PARKI

Batı Karadeniz Bölgesi'nde Bolu'nun 42 kilometre kuzeyinde, Zonguldak'ın güneyinde yer alan Milli Parka Ankara–İstanbul karayolunun 152'nci kilometresindeki Yeniçağa ve 190'ıncı kilometresindeki Bolu'dan kuzeye ayrılan yollarla ulaşılır. Kışın Bolu–Yedigöller güzergâhı kar nedeniyle kapalı olduğundan ulaşım, Yeniçağa–Mengen–Yazıcık veya Devrek- Yazıcık üzerinden yapılır. 1642 hektar büyüklüğündeki Yedigöller Havzası, 1965 yılında milli park olarak korumaya alınmıştır. Havza kayan kütlelerin vadilerin önlerini kapatması sonucu oluşan, yüzeysel ve yeraltı akışlarıyla birbirine bağlı, kuzeyden güneye 1500 metre mesafede sıralanmış 7 gölden oluşmuştur. Milli park içindeki "Köyyeri" mevkiinde yeni **Bizans Dönemi**'ne ait bulunan kalıntılardan, eski dönemlerde bölgenin bir yerleşim yeri olduğu anlaşılmaktadır.

Oluşturmuş olduğumuz yıllık eğitim planları doğrultusunda otellerimizde gıda güvenliği ve çevre eğitimleri verilmektedir. Eğitimlerimiz iç eğitim ve dış eğitimler olarak planlanmaktadır. Çevre eğitimlerimiz; çevre temizliği, doğal hayatın korunması, atıkları doğru ayrıştırma, atık azaltma, kimyasalların güvenli kullanımı, sıfır atık gibi konular içermektedir. Çevre danışman firmamız belli periyotlarda personelimizi bilinçlendirmek için eğitim vermektedir. Danışman firmamızın yanı sıra kimyasal tedarikçi firmalarımızdan da eğitimler almaktayız. Çevre eğitimleri dışında otellerimizde meydana gelebilecek acil durumlar için acil durum ekibi kurulacaktır.

Bu tür durumlarda bilinçli olmanın önemini farkındayız. Bu yüzden yangın ve ilk yardım eğitimleri almaktayız. Acil durumlara hazırlıklı olmak için belirli periyotlarda tatbikatlar yapmaktayız. Bitkisel atık yağlarımızı ve posalarımızı lisanslı firmalara vererek bertaraf etmekteyiz. Almış olduğumuz iç ve dış eğitimlerde bitkisel atık yağlarının geri dönüşümünün çok önemli olduğu ve çevreye verdiği zararlarla ilgili bilinçlenmekte ve çevremizi de bilinçlendirmekteyiz. Yerel kuruluşlar ile sosyal projelerde yer almakta ve çevre etkinliklerine katılarak bölge halkını bilinçlendirmek için çalışmalar yapmaktayız.

Çalışanların, kendilerini geliştirebilecekleri, fikirlerini özgürce dile getirebilecekler ve ayrımcılığa maruz kalmayacakları uluslararası standartlara uygun, insan haklarına saygılı bir iş ortamı sunmayı amaçlıyoruz.

- Otellerimizde uygulanabilir misafir ortak alanlarının tamamında, personel alanlarının büyük bir kısmında sensörlü aydınlatma sistemi seçilecektir.
- Atık miktarının azaltılması amacıyla satın alma sürecinde daha büyük ambalajlı ürünler seçilmektedir.
- Satın alınan cam şişeli içecek ürünlerinin mümkün olanlarında depozitolu ürünler tercih edilerek tekrar kullanılması sağlanacaktır.
- Tesislerimizdeki tehlikeli atıkların doğaya karışmadan bertarafına katkıda bulunmak için misafirlerimiz için resepsiyon bölümüne, personel için teknik ofise pil atık kutuları koyulmuş olup, düzenli olarak atık firmasına verilecektir.
- Tesisimiz bünyesinde enerji tasarrufunu en aza indirmek için fotoselli aydınlatma ve musluklar kullanılacaktır.
- Odalarımızda bulunan çarşaf lar misafir talebi olmadıkça veya checkout olmadıkça değiştirilmeyerek gün aşırı su tasarrufu sağlanacaktır.
- Tesisimiz genelinde misafirlerimize geri dönüşüm hususunda bilgi veren afişler bulunmakta ve tesis içerisinde yeterli miktarda geri dönüşüm üniteleri bulunacaktır.

ENERJİ GİDERLERİ EĞİLİMLERİ (Geceleme)

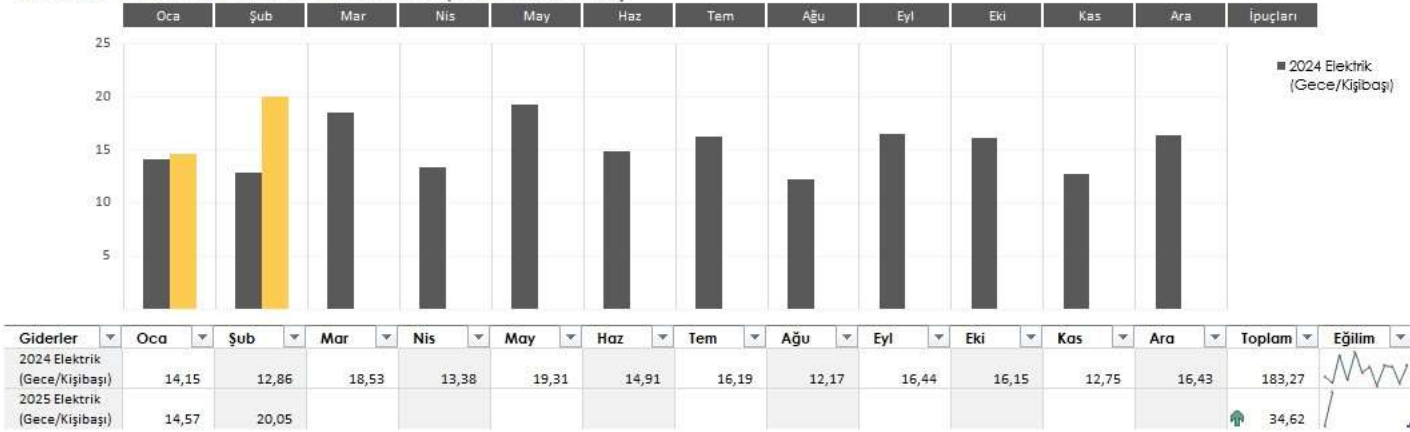

ENERJİ GİDERLERİ EĞİLİMLERİ (AYLIK)

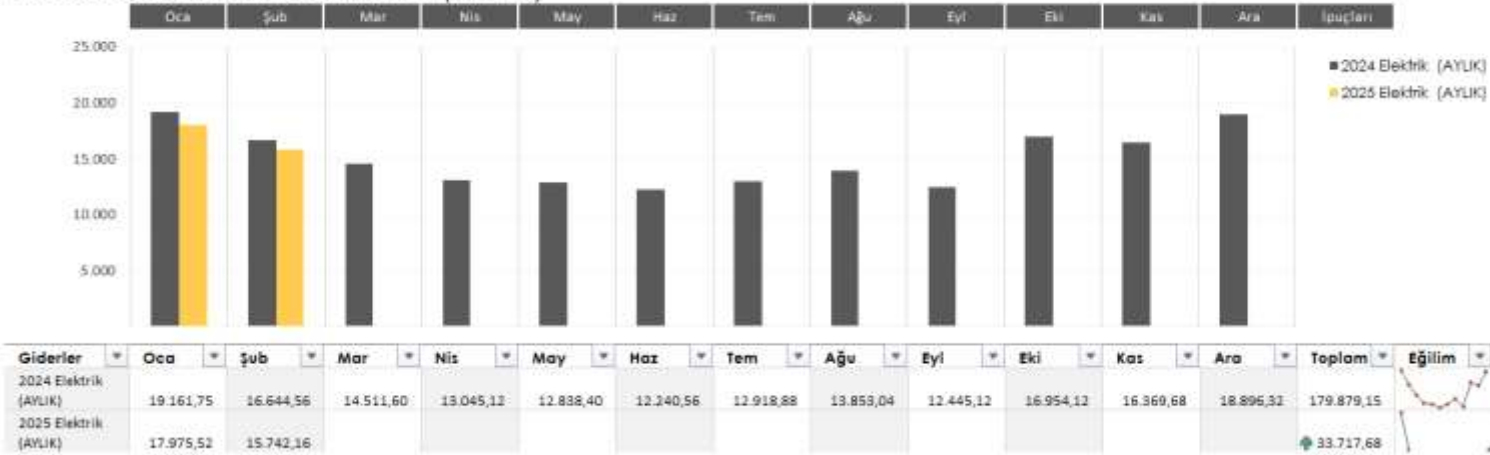

ENERJİ GİDERLERİ EĞİLİMLERİ (AYLIK)

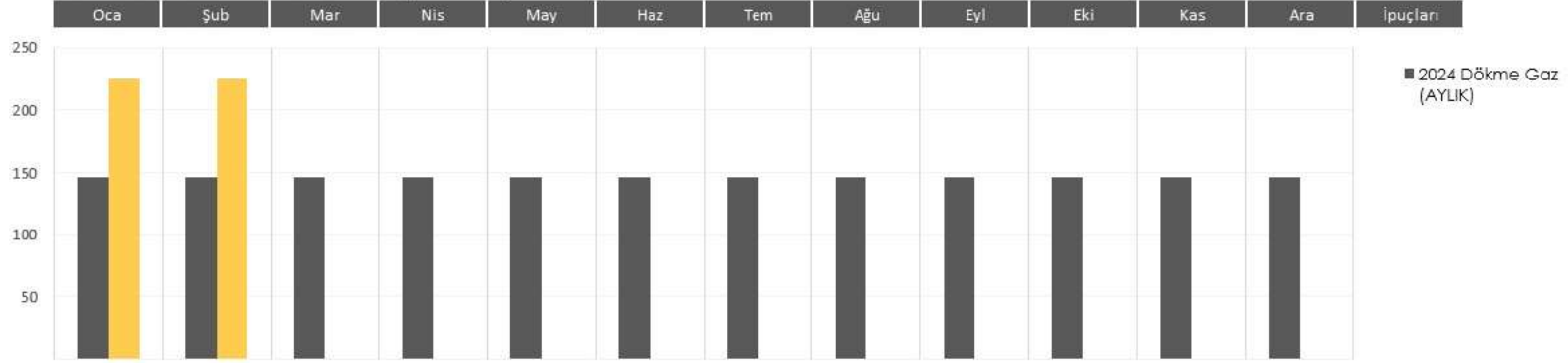

Giderler	Oca	Şub	Mar	Nis	May	Haz	Tem	Ağu	Eyl	Eki	Kas	Ara	Toplam	Eğilim
2024 Dökme Gaz (AYLIK)	146,75	146,75	146,75	146,75	146,75	146,75	146,75	146,75	146,75	146,75	146,75	146,75	1.761,00	
2025 Dökme Gaz (AYLIK)	225,00	225,00											450,00	

ENERJİ GİDERLERİ EĞİLİMLERİ (AYLIK)

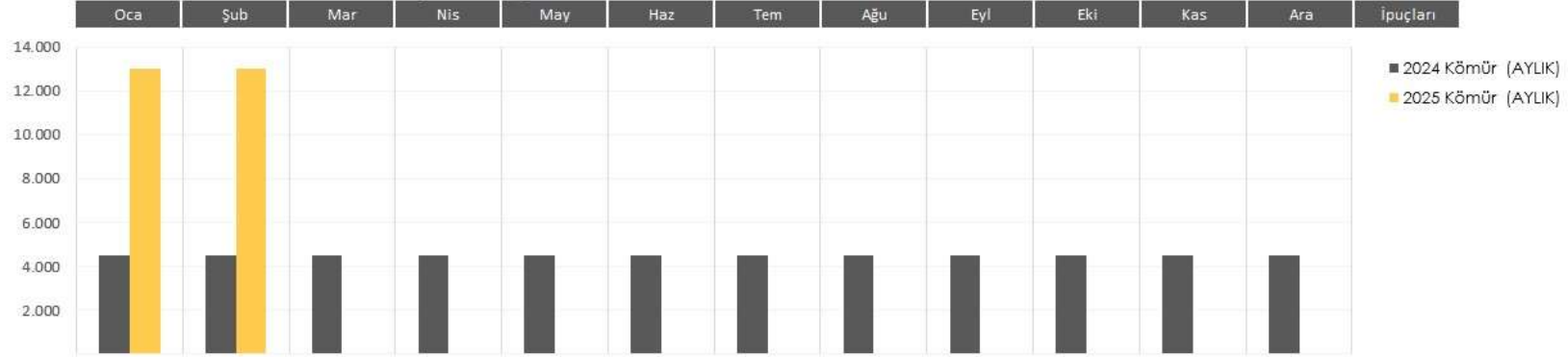

Giderler	Oca	Şub	Mar	Nis	May	Haz	Tem	Ağu	Eyl	Eki	Kas	Ara	Toplam	Eğilim
2024 Kömür (AYLIK)	4.500,00	4.500,00	4.500,00	4.500,00	4.500,00	4.500,00	4.500,00	4.500,00	4.500,00	4.500,00	4.500,00	4.500,00	54.000,00	
2025 Kömür (AYLIK)	13.000,00	13.000,00											26.000,00	

ZU24 YILI AYLIK VERİ TAKIP ÇİZELGESİ

AYLAR	MİSAFİR SAYISI	ELEKTRİK	DÖKMEGAZ (KWh)	ODUN / PELET	MAZOT (JENERATÖR)	KÖMÜR	SU (Ton)	ATIK SU	GENEL ATIK	GERİ DÖNÜŞÜM	ATIK YAĞ
OCAK	1354	19161,20	146,75	2000,00	63,41	4500,00	219,00				
	Kişi başı	14,15	0,11	1,48	0,05	3,32	0,16			0,00	0,00
ŞUBAT	1294	16644,56	146,75	2000,00	63,41	4500,00	314,00				
	Kişi başı	12,86	0,11	1,55	3,48	3,48	0,24			0,00	0,00
MART	783	14511,60	146,75	1500,00	63,41	4500,00	191,00				
	Kişi başı	18,53	0,19	1,92	0,08	5,75	0,24			0,00	0,00
NİSAN	975	13045,12	146,75	1500,00	63,41	4500,00	202,00				
	Kişi başı	13,38	0,15	1,54	0,07	4,62	0,21			0,00	0,00
MAYIS	665	12838,40	146,75	1000,00	63,41	4500,00	194,00				
	Kişi başı	19,31	0,22	1,50	0,10	6,77	0,29			0,00	0,00
HAZİRAN	821	12240,56	146,75	0,00	63,41	4500,00	113,00				
	Kişi başı	14,91	0,18	0,00	0,08	5,48	0,14			0,00	0,00
TEMMUZ	798	12918,88	146,75	0,00	63,41	4500,00	163,00				
	Kişi başı	16,19	0,18	0,00	0,08	5,64	0,20			0,00	0,00
AĞUSTOS	1138	13863,04	146,75	0,00	63,41	4500,00	146,00				
	Kişi başı	12,18	0,13	0,00	0,06	3,95	0,13			0,00	0,00
EYLÜL	757	12445,12	146,75	0,00	63,41	4500,00	196,00				
	Kişi başı	16,44	0,19	0,00	0,08	5,94	0,26			0,00	0,00
EKİM	1050	16945,12	146,75	1000,00	63,41	4500,00	171,00				
	Kişi başı	16,14	0,14	0,95	0,06	4,29	0,16			0,00	0,00
KASIM	1284	16369,68	146,75	1000,00	63,41	4500,00	199,00				
	Kişi başı	12,75	0,11	0,78	0,05	3,50	0,15			0,00	0,00
ARALIK	1150	18896,32	146,75	2000,00	63,41	4500,00	251,00				
	Kişi başı	16,43	0,13	1,28	0,06	3,91	0,22			0,00	0,00
ORTALAMA	12069	14,90	0,15	0,99	0,06	4,47	0,20				

ATIK TAKİP TABLOSU 2024

Atık Türleri (KG) (Aylık atık miktarları atık türlerine göre işletme yetkilisi tarafından tabloya girilecektir.)	Ocak	Şubat	Mart	Nisan	Mayıs	Haziran	Temmuz	Ağustos	Eylül	Ekim	Kasım	Aralık
Kağıt atık	70	70	50	60	20	60	50	60	50	40	70	40
Plastik atık	150	150	80	90	60	80	80	100	80	70	150	70
Cam atık	40	30	20	35	25	20	20	40	20	15	30	15
Metal Atık	10	0	10	15	20	0	10	20	10	15	0	15
Organik (Yemek) Atıkları	203	200	110	150	100	120	110	170	110	100	200	100
Bitkisel Atık yağ	950	400	0	0	0	0	0	0	0	500	0	800
Atık Pili	0	0	0	0	0	0	0	0	0	0	0	0
Tehlikeli atık (Kimyasal malzeme ambalajları (deterjan, boş sprey kutu, kontamine atıklar, kimyasal içerikli atıklar)	0	0	45	0	0	0	0	0	0	0	0	0
Atık Elektronik Eşya	0	0	0	0	0	0	0	0	0	0	0	0
Aylık Oluşan Toplam Katı Atık (KG)	1423	850	315	350	225	280	270	390	270	740	450	1040
Aylık toplam konaklayan misafir*geceleme sayısı (hesaplama detayı notlar kısmındadır)	1354	1294	783	975	665	821	798	1138	757	1050	1284	1150
Misafir/gece başına oluşan atık miktarı (kgAtık/Misafir.Gece)	1,05	0,66	0,40	0,36	0,34	0,34	0,34	0,34	0,36	0,70	0,35	0,90

TOPLAM KARBON AYAKIZI

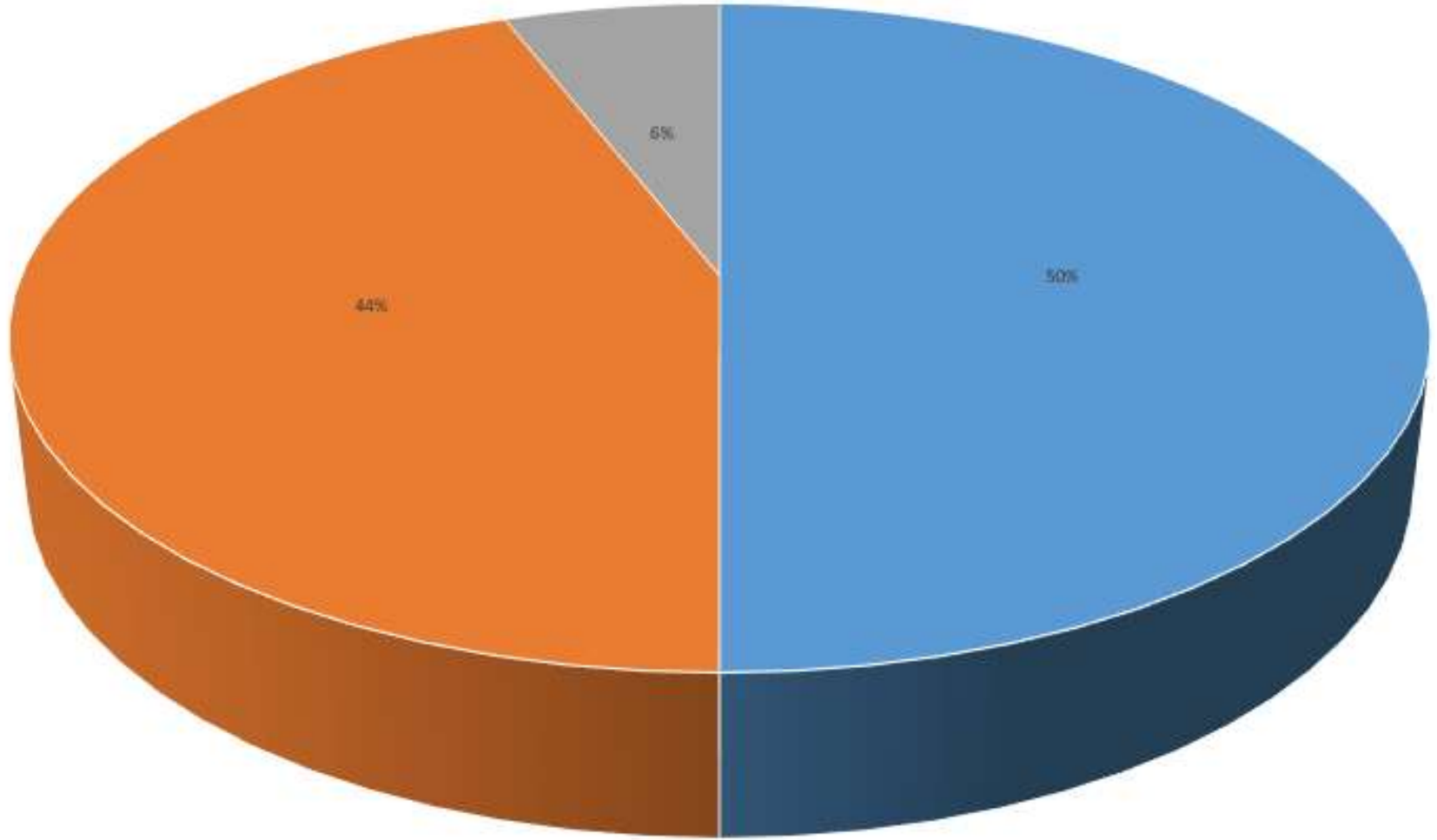

■ Raporlanan yıl için Toplam CO2 ■ Toplam Misafir Odası Karbon Ayak İzi - A ■ Toplam Toplantı Odası Karbon Ayak İzi - B

İletişim

Herhangi bir aklınıza takılan soruda bizimle iletişime geçiniz. Oda fiyatları ve müsaitlik durumları için lütfen online rezervasyon sistemimizi kullanın.

Adres:

Abant 9.KM NO:43, 81010 Abant/Bolu - TÜRKİYE

Haritada İncele!

Telefon:

+90 374 222 83 83

E-Posta:

info@abantadenhotel.com

Saatler

Checkin 14:00 / Checkout 12:00

